Semaine du climat

18.04 – 26.04

ESCHER KlimaWoch

L'eau face aux extrêmes : sécheresses, inondations et résilience

Entrée gratuite pour tous les événements

ekologesch

#LIEWENZUESCH

esch

Chers habitant.e.s,

Nous avons le plaisir de vous inviter à l'Escher Klimawoch, placée cette année sous le thème de « L'eau face aux extrêmes : sécheresses, inondations et résilience ».

Sécheresses prolongées, épisodes de fortes pluies et inondations touchent de plus en plus directement notre territoire et notre quotidien. Face à ces phénomènes extrêmes, il est essentiel d'adapter nos villes, de renforcer leur résilience et de repenser collectivement notre manière de gérer et de préserver l'eau.

Cette semaine sera l'occasion d'explorer et de mieux comprendre les défis liés à l'eau, une ressource vitale aujourd'hui fortement impactée par le dérèglement climatique.

À travers un programme varié mêlant projections, conférences, expériences immersives, visites de terrain et échanges citoyens, l'Escher Klimawoch invite chacun·e à s'informer, à réfléchir et à agir. Ensemble, engageons-nous pour une gestion plus durable de l'eau et pour un territoire capable de faire face aux défis climatiques d'aujourd'hui et de demain.

Christian WEIS, bourgmestre
Meris SEHOVIC, député-échevin

Mobilité

Profitez de la gratuité des transports publics. Nous vous invitons à privilégier les transports publics ou la mobilité douce.

Plus d'informations sur **www.mobiliteit.lu**

Images

En participant à un événement, des photos et vidéos pourront être prises et diffusées sur les canaux officiels de la Ville d'Esch.

Vous pouvez vous opposer à ce traitement en contactant le DPO : **dpo@villeesch.lu**

Restez informé·e

Vous souhaitez être tenu·e informé·e des événements écologiques ?

Inscrivez-vous à notre newsletter des événements en envoyant un mail avec objet « Newsletter » à **ecologie@villeesch.lu**.

Wëllt Dir de komplette Programm op Lëtzebuergesch liesen?
Scannt de QR-Code

Möchten Sie das vollständige Programm auf Deutsch lesen?
Scannen Sie den QR-Code

Would you like to read the full programme in english?
Scan the QR code

Ekologesch

Séance cinéma « Mad Max : Fury Road »

Dans un futur apocalyptique, l'eau est devenue une denrée rare. Dans cet univers dévasté par la guerre pour l'eau et le pétrole, où règne la loi du plus fort, Max tente de survivre dans ce monde impitoyable. Il croise la route de Furiosa, une femme déterminée à échapper au tyran Immortan Joe. Ensemble, ils s'engagent dans une course-poursuite haletante pour la liberté.

Samedi 18 avril

19H00 – 21H00

Kinepolis Belval
7, Av. du Rock'n'Roll | L- 4361 Esch-sur-Alzette

VO anglaise,
sous-titres allemand/français

Interdit aux moins de 16 ans

Inscription : 26 541 541 | ecologie@villeesch.lu

Soft drinks & popcorn & nachos offerts

Séance cinéma « Flow, le chat qui n'avait plus peur de l'eau »

Un dessin animé pour toute la famille : Un chat se réveille dans un univers envahi par l'eau où toute vie humaine semble avoir disparu. Il trouve refuge sur un bateau avec un groupe d'autres animaux. Mais s'entendre avec eux s'avère un défi encore plus grand que de surmonter sa peur de l'eau ! Tous devront désormais apprendre à surmonter leurs différences et à s'adapter au nouveau monde qui s'impose à eux.

Dimanche 19 avril

14H30 – 16H30

Kinepolis Belval
7, Av. du Rock'n'Roll | L- 4361 Esch-sur-Alzette

film sonore sans dialogue

tout public – film familial

Inscription : 26 541 541 | ecologie@villeesch.lu

Soft drinks & popcorn & nachos offerts

Séance cinéma « The Wave »

Venez découvrir un film catastrophe spectaculaire : après plusieurs années à surveiller la montagne qui surplombe le fjord où il habite, Kristian, scientifique, s'apprête à quitter la région avec sa famille. Quand un pan de montagne se détache et provoque un tsunami, il doit retrouver les membres de sa famille et échapper à la vague dévastatrice. Le compte à rebours est lancé...

Lundi 20 avril

19H00 – 21H00

Kinepolis Belval
7, Av. du Rock'n'Roll | L- 4361 Esch-sur-Alzette

français

Inscription : 26 541 541 | ecologie@villeesch.lu

Soft drinks & popcorn & nachos offerts

Soirée jeux de société

Prenez part à une soirée ludique et conviviale autour de jeux de société consacrés à l'environnement, au climat et plus particulièrement à l'eau, ressource essentielle qui façonne nos territoires.

Que vous soyez débutant·e ou joueur·euse confirmé.e, venez partager un moment de jeu, d'échange et de réflexion dans une ambiance détendue. Les jeux proposés abordent les thèmes de l'eau, des rivières, de la biodiversité et de la protection de l'environnement, en mêlant coopération, connaissances et stratégie face aux défis climatiques.

Mardi 21 avril

18H00 – 21H00

Bei de Minettsdäpp
8, Rue Berwart | L-4043 Esch-sur-Alzette

luxembourgeois, français, anglais et allemand

Inscription : 26 541 541 | ecologie@villeesch.lu

Soft drinks & sandwichs offerts

Journée professionnelle

Le changement climatique a d'importantes répercussions sur le cycle de l'eau. A des périodes de sécheresse prolongée succèdent des épisodes de pluies intenses qui saturent les sols, mettent les infrastructures sous pression et provoquent des crues soudaines. La baisse des nappes phréatiques est accompagnée d'inondations de plus en plus fréquentes. Entre pénurie et excès, un équilibre fragile se transforme.

Organisée dans le cadre de l'Escher Klimawoch, cette journée professionnelle propose un regard croisé sur ces extrêmes hydrologiques. Comment se manifestent-ils au Luxembourg et dans la Grande Région ? Quels constats scientifiques pouvons-nous établir ? Quels impacts observons-nous déjà sur les écosystèmes, la biodiversité, l'agriculture et les espaces urbains ?

Au cœur des échanges figurent également des pistes d'action concrètes : gestion durable de l'eau, aménagement urbain résilient, renaturation des milieux naturels, stratégies d'adaptation pour le secteur agricole, conception de quartiers intégrant l'eau comme élément structurant et approches inspirées du modèle de la « ville éponge ».

L'objectif de cette journée professionnelle est de rassembler les connaissances, croiser les perspectives et encourager le dialogue entre science, institutions et terrain. Car c'est dans la manière dont nous apprenons à vivre avec ces extrêmes que se construit la résilience de nos territoires.

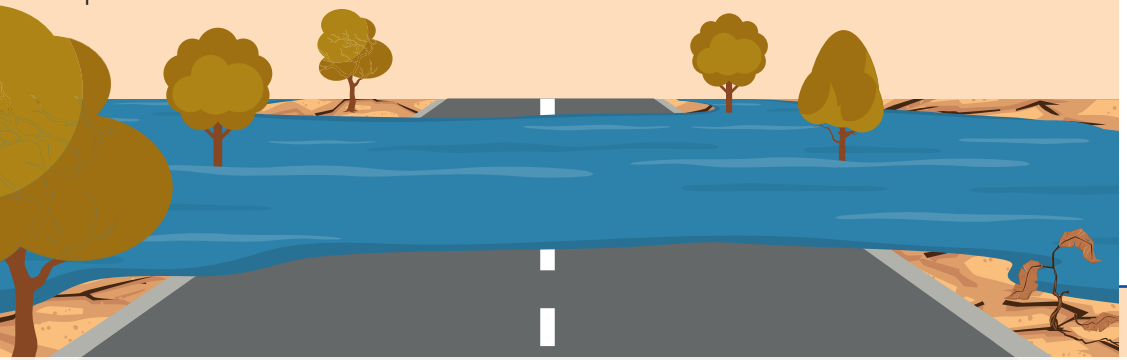

LIÈGE université

Administration de la gestion de l'eau
Grand-Duché de Luxembourg

LE GOUVERNEMENT DU GRAND-DUCHÉ DE LUXEMBOURG
Ministère de l'Agriculture, de l'Alimentation et de la Viticulture
Administration des services techniques de l'agriculture

PROGRAMME

9H00
Accueil

09H30
Conférences de la matinée :
Présentation de la problématique et des impacts observés au Luxembourg et dans la Grande Région

12H15
Déjeuner offert par la Ville d'Esch

13H00
Conférences de l'après-midi :
Présentation de pistes d'action concrètes et de solutions adaptées

Mercredi 22 avril

09H30 – 16H00

Hôtel de Ville | L-4138 Esch-sur-Alzette

luxembourgeois, allemand et français, traduction orale simultanée en allemand et français prévue pour l'événement.

Inscription : 26 541 541 | ecologie@villeesch.lu

Inscription possible pour la journée complète ou uniquement pour les séances du matin ou de l'après-midi

LUXEMBOURG INSTITUTE OF SCIENCE AND TECHNOLOGY LIST

agora SUSTAINABLE URBANITY

HBLFA für Gartenbau und Österreichische Bundesgärten

Land schafft Wasser

Conférence « Et si on pouvait cultiver l'eau » de Samuel Bonvoisin

Sécheresses, inondations : le mot d'ordre qu'on entend partout c'est : « il faut s'adapter ». D'accord ! Mais est-ce la seule voie, le seul levier que nous ayons en notre possession pour développer notre résilience à l'échelle territoriale ? Et si on pouvait faire beaucoup mieux… comme cultiver l'eau : invitation à passer concrètement à l'action, chacun.e à son échelle.

PROGRAMME

18H30
Mot de bienvenue
de la Ville d'Esch

18H35
Introduction au thème
par la Ville d'Esch

18H50
Conférence
« Et si on pouvait cultiver l'eau »

20H30
Vin d'honneur

Samuel Bonvoisin est conférencier et formateur en permaculture, spécialisé dans l'hydrologie régénérative. Il partage depuis de nombreuses années des solutions concrètes pour mieux gérer et cultiver l'eau, du jardin au territoire. Il est co-auteur du livre « Cultiver l'eau douce ».

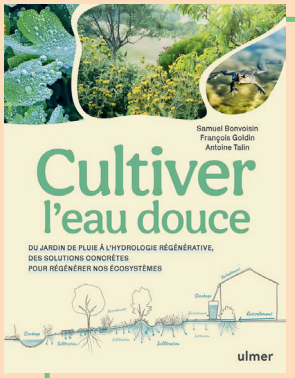

Mercredi 22 avril

18H30 – 21H00

Hôtel de Ville | L-4138 Esch-sur-Alzette

français, traduction orale simultanée en allemand prévue pour l'événement.

Inscription : 26 541 541 | ecologie@villeesch.lu

Expérience Climate Sense

Venez expérimenter les conditions extrêmes d'une canicule à 50°C !

Un camion innovant, conçu pour simuler des conditions climatiques extrêmes, parcourt le Luxembourg afin d'explorer et d'illustrer les impacts du changement climatique sur notre quotidien. À travers des expériences immersives, ce véhicule permet aux participant·es de ressentir directement les défis qui nous attendent.

L'occasion de sensibiliser en faisant ressentir les effets de telles températures, sur son corps, son cerveau ou... sur la société.

Climate Sense est un projet créé par le Human Adaptation Institute et imaginé par Christian Clot.

Séance de 30 minutes par groupe de 10 personnes suivie d'un débriefing de 20 minutes.

En raison de la température de 50°C dans le camion et des effets sur le corps, cette expérience n'est pas accessible pour :

- **Les enfants de moins de 12 ans**
- **Les adolescent·es entre 12 – 18 ans doivent être accompagné·es d'un de leurs parents ou de leur représentant légal**
- **Les personnes enceintes**
- **Les personnes prenant de l'aspirine**
- **Les personnes souffrant, au moment de l'expérience, de maux de tête ou nausées**

Une décharge de responsabilité devra être signée par chaque participant·e.

Merci de penser à prendre un t-shirt de rechange.

Mercredi 22 avril — **08H00 – 17H30**

Place de l'Hôtel de Ville | L-4138 Esch-sur-Alzette

Jeudi 23 avril — **09H00 – 17H00**

Parking LIST | 41, rue du Brill | L-4422 Belvaux

Vendredi 24 avril

Commune de Villerupt (France)

français et anglais

Inscription : https://infomaniak.events/de-ch/shop/HVP459FN42/

Interreg
Grande Région | Großregion
ACTE

LE GOUVERNEMENT DU GRAND-DUCHÉ DE LUXEMBOURG
Ministère du Logement et de l'Aménagement du territoire
Département de l'aménagement du territoire

HUMAN ADAPTATION INSTITUTE

Séance cinéma « La soif du monde »

Dans un contexte de forte croissance de la demande, d'augmentation de la population mondiale et d'aggravation des effets des dérèglements climatiques, l'eau est devenue l'une des plus précieuses richesses naturelles de la planète. Tourné dans une vingtaine de pays, le film révèle le monde mystérieux et fascinant de l'eau douce grâce à des images aérienne spectaculaires, tournées dans des régions difficiles d'accès. Il fait aussi le pari de confronter la fameuse vision aérienne du monde de Yann Arthus-Bertrand avec la dure réalité quotidienne de tous ceux qui sont privés d'eau, en meurent parfois et se battent sur le terrain pour se la procurer.

Jeudi 23 avril

19H00 – 21H00

Kinepolis Belval
7, Av. du Rock'n'Roll | L- 4361 Esch-sur-Alzette

français

Inscription : 26 541 541 | ecologie@villeesch.lu

Soft drinks & popcorn & nachos offerts

Appel à participation – Klimateam

PacteClimat | EUROPEAN ENERGY AWARD GOLD

Ma commune s'engage pour le climat

75%

La Klimateam est le moteur de la mise en œuvre du Pacte Climat 2.0 à Esch-sur-Alzette. Il réunit des citoyen·ne·s engagé.e.s, des représentant·e·s politiques, des collaborateur·trice·s de l'administration communale ainsi que des acteur·trice·s local·e·s. Ensemble, ils et elles suivent les projets énergétiques et climatiques, évaluent les mesures en cours et développent de nouvelles idées pour renforcer la protection du climat et la résilience de notre ville.

La Klimateam contribue activement aux décisions stratégiques et veille à la cohérence des actions communales avec les objectifs du Pacte Climat.

Vous vous intéressez aux thématiques liées à l'environnement et au climat ? Vous souhaitez vous engager concrètement et apporter vos idées pour l'avenir d'Esch ? **Alors rejoignez la Klimateam en envoyant un mail avec objet « Klimateam » à ecologie@villeesch.lu.**

Envie d'échanger, de débattre et de faire entendre votre voix ? Le Forum citoyen de samedi 25.04 vous offre également un espace de participation ouvert pour discuter ensemble des enjeux climatiques de notre commune.

3e Forum Citoyen pour le Climat

« Moi j'adore l'eau, mais dans 20 ou 30 ans il n'y en aura plus... »
(Jean-Claude Van Damme, 2010)

Cette phrase prononcée par Jean-Claude Van Damme dans une interview peut nous faire sourire, mais 16 ans plus tard, il s'avère qu'il n'avait pas tout à fait tort. Malheureusement.

En cause, le changement climatique qui entraîne une augmentation des épisodes de fortes pluies, provoquant de plus en plus d'inondations, et des périodes de sécheresse plus fréquentes et plus longues qu'auparavant, ce qui menace notre approvisionnement en eau potable.

Les ménages consommant 60 % du volume total de l'eau potable, les consommateurs disposent d'un important levier d'action pour mieux protéger cette précieuse ressource.

C'est pourquoi la Ville d'Esch et Transition Minett vous invitent à participer au 3e Forum Citoyen pour le Climat avec pour thématique l'eau face aux extrêmes : sécheresses, inondations et résilience.

L'objectif de ce forum est de valoriser la participation citoyenne et d'engager un dialogue entre la Ville d'Esch et la société civile sur les enjeux liés au changement climatique ainsi que sur les adaptations nécessaires.

PROGRAMME

09H30
Accueil

10H00
Mots de bienvenue par la Ville d'Esch et par Transition Minett

10H15
Échanges sur la gestion de l'eau dans le contexte du changement climatique

12H30
Déjeuner offert par la Ville d'Esch

Samedi 25 avril

09H30 – 13H30

Ecole fondamentale Nonnewisen

Place Adeline Pellegrino | L-4272 Esch-sur-Alzette

luxembourgeois et français

Inscription : 26 541 541 | ecologie@villeesch.lu

TRANSITION MINETT

Visite guidée :
La renaturation pour se protéger des inondations

Découvrez comment la renaturation des cours d'eau aide à prévenir les inondations lors d'une visite guidée sur le terrain. Un expert vous accompagnera pour expliquer, de manière simple et accessible, comment des projets menés à Esch, notamment sur l'Alzette et la Dipbach, redonnent de l'espace aux rivières et protègent durablement la population et l'environnement.

Samedi 25 avril

13H30 – 15H00

Départ : **devant l'école fondamentale Nonnewisen**
Place Adeline Pellegrino | L-4272 Esch-sur-Alzette

luxembourgeois et français

Inscription : 26 541 541 | ecologie@villeesch.lu

Serious game :
devenez gardien.ne de l'eau aux Nonnewisen !

Envie d'une aventure innovante, collective, ludique et engagée ? Alors devenez gardien.ne de l'eau aux Nonnewisen !

À travers des énigmes ludiques, des histoires et des découvertes, les joueurs exploreront le quartier sous l'angle de l'eau.

Concrètement, il s'agit d'un jeu de piste de type « serious game » conçu par Transition Minett, qui se joue à l'aide de l'application gratuite « Baludik ».

Pour clôturer l'Escher Klimawoch, Transition Minett vous invite à une session de jeu collective le dimanche 26 avril à 15h00 (rendez-vous devant l'école fondamentale Nonnewisen).

Vous pouvez également le jouer de manière autonome dès maintenant en suivant les instructions ci-dessous.

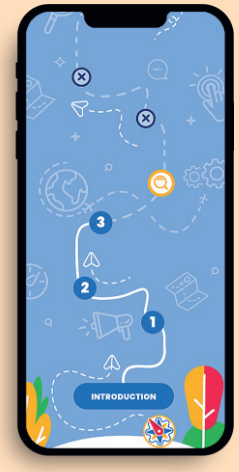

Scannez le code QR à l'aide de l'application pour accéder au jeu

Dimanche 26 avril

15H00 – 16H30

Départ : **devant l´Ecole fondamentale Nonnewisen**
Place Adeline Pellegrino | L-4272 Esch-sur-Alzette

Parcours de 2 km environ

français

Pensez à bien recharger votre téléphone avant le début du jeu

Installez l'application « Baludik » à l'avance

Munissez-vous de bonnes chaussures

ekologesch

Le Service écologique de la Ville d'Esch

Vous désirez être tenu.e au courant des événements que nous organisons ? Inscrivez-vous à notre **newsletter des événements en envoyant un mail avec objet « Newsletter » à ecologie@villeesch.lu.**

Vous recevrez ainsi une notification dès qu'une conférence, un atelier ou une action susceptible de vous intéresser sera programmée.

EkologEsch

Vous souhaitez rester informé·e des actualités, projets et actions en faveur de l'environnement et du climat à Esch-sur-Alzette ? Suivez-nous sur Facebook via notre page « EkologEsch ». Vous y trouverez des informations actualisées sur nos activités, événements, campagnes de sensibilisation et initiatives locales.

La Ville d'Esch propose également diverses **subventions communales** dans les domaines de la **mobilité durable**, de l'**efficience énergétique**, de l'**acquisition ou réparation d'appareils ménagers**, ainsi que de la **biodiversité** et de la protection de l'environnement.

Toutes les informations et conditions sont disponibles sur :
https://subventions.esch.lu

FSC RECYCLÉ Papier FSC® C004990

Imprimé sur du papier 100 % recyclé