

A: Image aérienne et délimitation de la modification ponctuelle

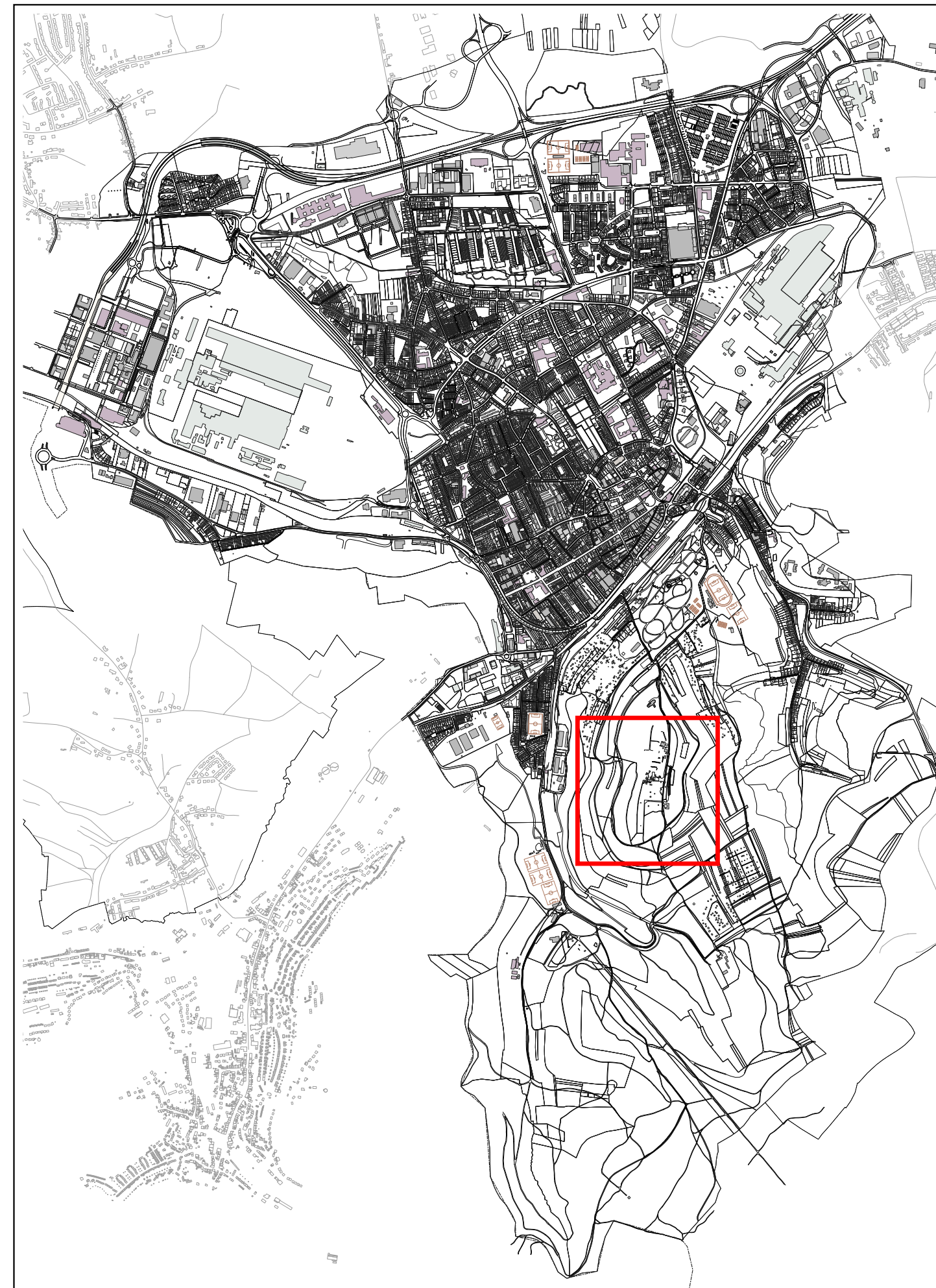

Périmètre de la modification ponctuelle

Vue d'ensemble



B: PAP-QE en vigueur avant la modification ponctuelle

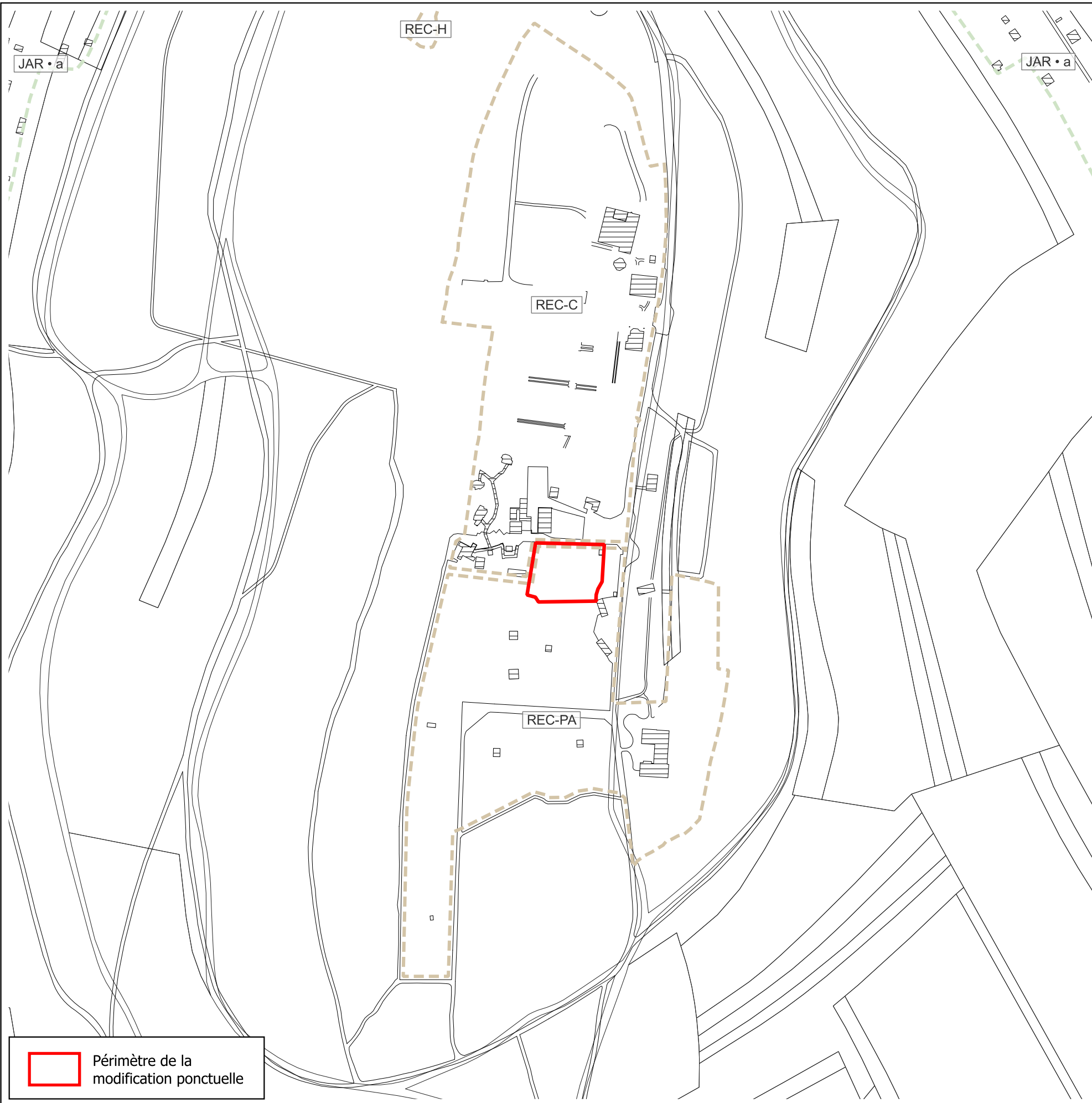

Périmètre de la modification ponctuelle

C: PAP-QE après la modification ponctuelle

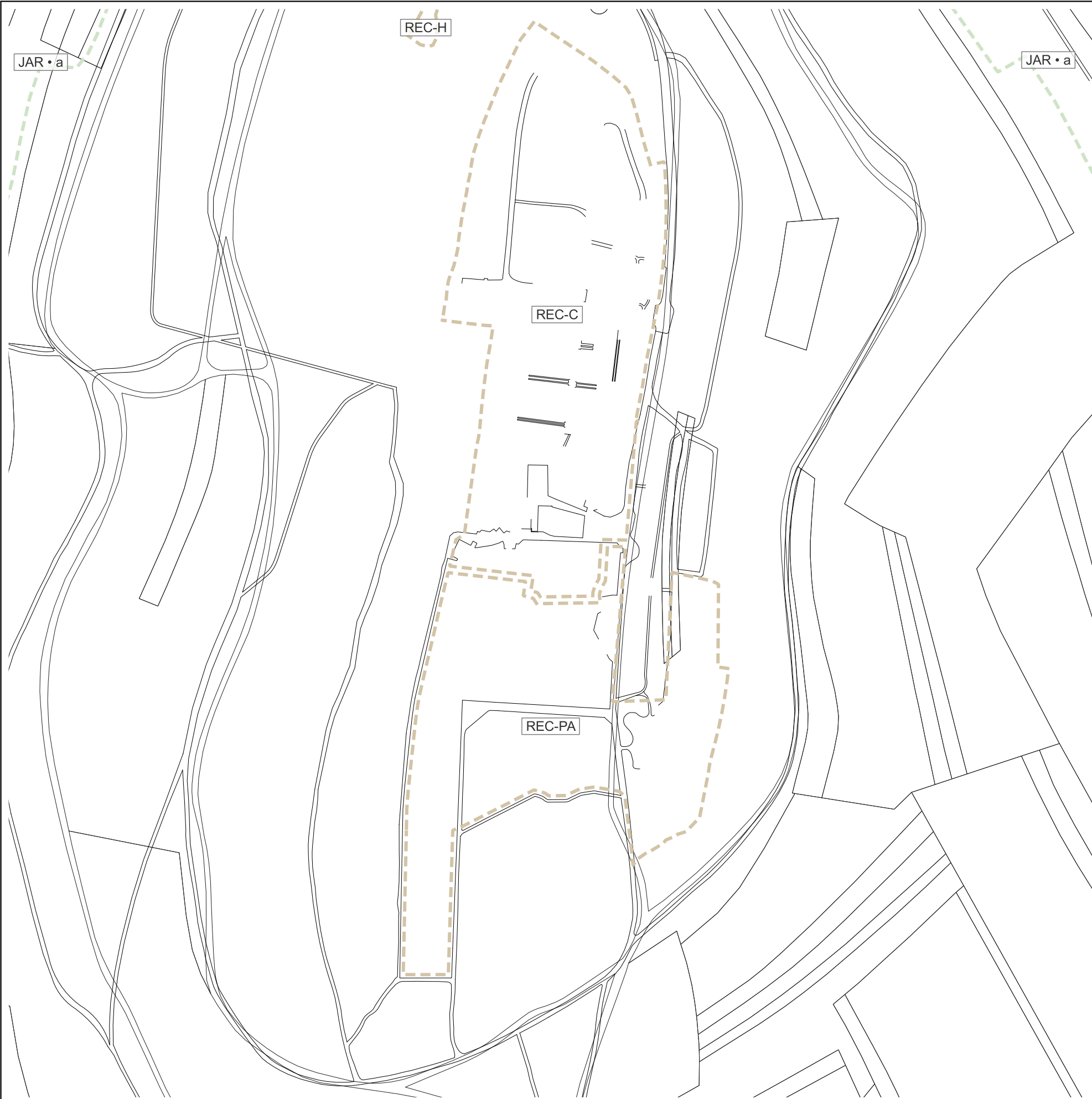

Légende du Plan d'Aménagement Particulier "quartier existant"

Délimitation des plans d'aménagement particulier "quartier existant" - PAP QE

Type de zone	Spécificités	Numéro PAP approuvé à titre indicatif
HAB-1	PAP QE - Zone d'habitation 1	HAB-1 HAB-1 • E HAB-1 • PAP
HAB-2	PAP QE - Zone d'habitation 2	HAB-2 HAB-2 • E HAB-2 • PAP
MIX-u	PAP QE - Zone mixte urbaine	MIX-u MIX-u • C MIX-u • PAP
MIX-c	PAP QE - Zone mixte urbaine centrale	MIX-c • PAP
BEP	PAP QE - Zone de bâtiments et équipements public	BEP • a BEP • b BEP • c BEP • d BEP • PAP ECO-c1
ECO-c1	PAP QE - Zone d'activités économiques communale type 1	ECO-c2
ECO-c2	PAP QE - Zone d'activités économiques communale type 2	ECO-n
ECO-n	PAP QE - Zone d'activités économiques nationale	COM
COM	PAP QE - Zone commerciale	GARE GARE • PAP REC
GARE	PAP QE - Zone de gares ferroviaires et routières	REC-C REC-H REC-PA REC-Parc REC-S REC-TS
REC	PAP QE - Zone de sport et de loisir	SPEC-CH SPEC-F SPEC-IE SPEC-RR SPEC-ST SPEC-TE SPEC-TR
REC-C	PAP QE - Zone de sport et de loisir "Camping"	JAR • a JAR • b JAR • c JAR • PAP
REC-H	PAP QE - Zone de sport et de loisir "Hôtel"	Maisons unifamiliales Liaisons piétonnes
REC-PA	PAP QE - Zone de sport et de loisir "Parc Animalier"	
REC-Parc	PAP QE - Zone de sport et de loisir "Parc Public"	
REC-S	PAP QE - Zone de sport et de loisir "Chalet de scouts"	
REC-TS	PAP QE - Zone de sport et de loisir "Terrain sportif"	
SPEC-CH	PAP QE - Zone spéciale centre hospitalier	
SPEC-F	PAP QE - Zone spéciale du réseau ferroviaire	
SPEC-IE	PAP QE - Zone spéciale d'activités économiques - îlot d'entreprises	
SPEC-RR	PAP QE - Zone spéciale de rétention et refroidissement	
SPEC-ST	PAP QE - Zone spéciale de station-service	
SPEC-TE	PAP QE - Zone spéciale de transport d'énergie électrique	
SPEC-TR	PAP QE - Zone spéciale d'exploitation du Crassier Terre Rouge	
JAR	PAP QE - Zone de jardins familiaux	

Indications complémentaires (à titre indicatif)

- Construction à conserver
- Construction avec des éléments identitaires à conserver
- Alignement protégé
- Mur / pont protégé
- Secteur protégé de type "environnement construit"
- Zone soumise à l'élaboration d'un plan d'aménagement particulier "nouveau quartier" (PAP NQ)

Fond de plan

- Limite de la Ville d'Esch-sur-Alzette (1)
- Autres limites communales (11)
- Limite de l'État (11)
- Voirie (1)
- Sport (1)
- Parcelle cadastrale (1)
- Immeuble (1)
- Immeuble en réalisation (1)

Sources:
 (1) Fond de plan cartographique de la Ville d'Esch-sur-Alzette, juillet 2024.
 (2) Administration du Cadastre et de la Topographie, 2024.

Procédure d'approbation

Conseil communal (Accord) : _____ Date / Signature

Commission d'Aménagement (Avis) : _____ Date / Signature

Ministre de l'Environnement (Avis) : _____ Date / Signature

Conseil communal (Vote) : _____ Date / Signature

Ministre de l'Environnement (Décision) : _____ Date / Signature

Ministre des Affaires Intérieures (Décision) : _____ Date / Signature



VILLE D'ESCH-SUR-ALZETTE
PLAN D'AMÉNAGEMENT PARTICULIER
"QUARTIER EXISTANT" - PAP-QE

Modification ponctuelle du PAP-QE
Parc Animalier

A: Image aérienne et délimitation de la modification ponctuelle
 B: PAP-QE en vigueur avant la modification ponctuelle
 C: PAP-QE après la modification ponctuelle

MATRE D'OUVRAGE

Ville d'Esch-sur-Alzette

Hôtel de Ville B.P. 145
 L-4002 Esch-sur-Alzette
 T +352 2754 - 1
 www.esch.lu